Załącznik
do Zarządzenia Nr 37/23
Burmistrza Brus z dnia 1.03.2023 r.

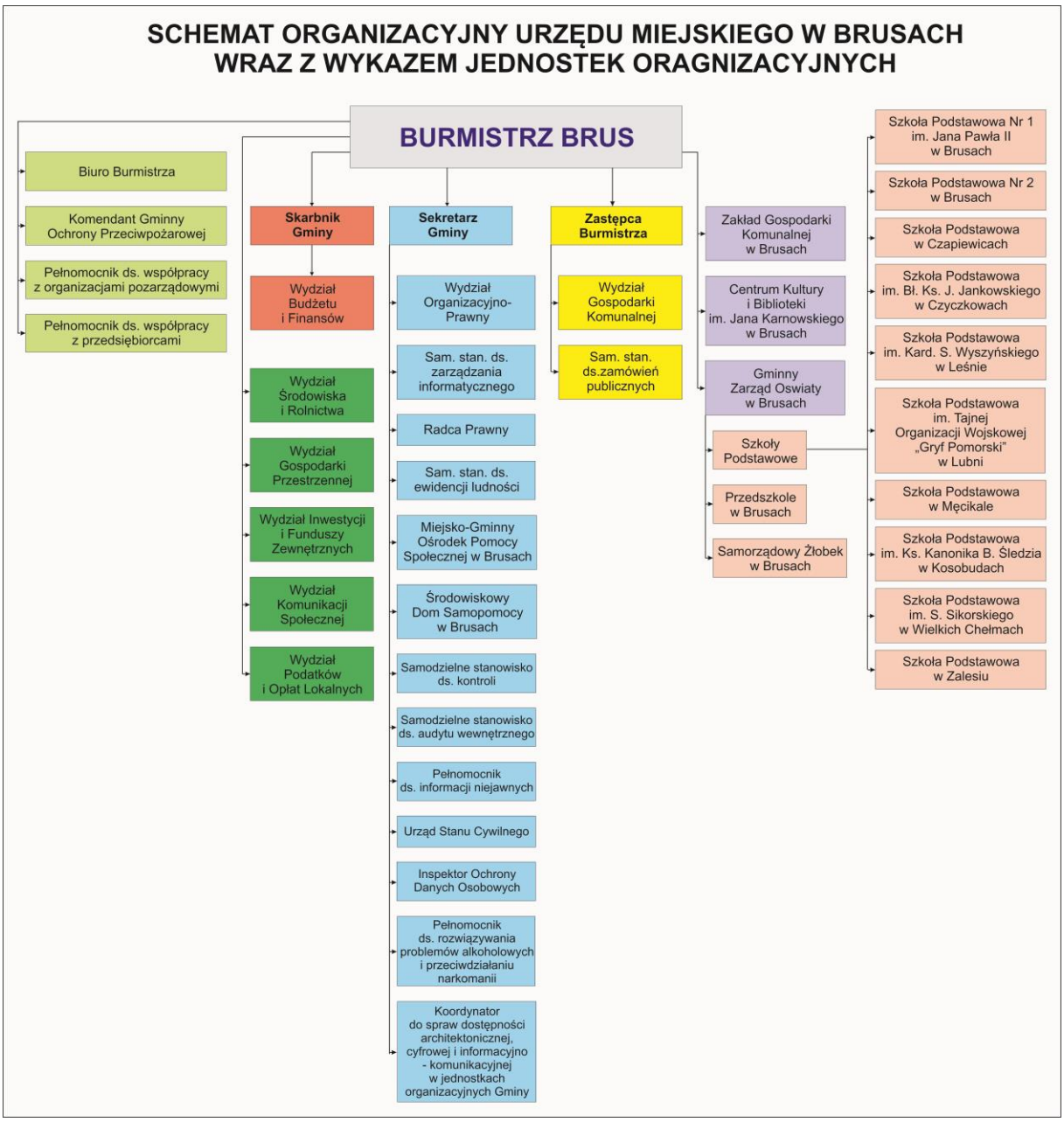

Burmistrz Brus
/-/ dr inż. Witold Ossowski